

VOLKSSCHULE WIESCHERHÖFEN - SELMIGERHEIDE / KRS. UNNA

ENTWURFS- UND ANTRAGSZEICHNUNG
ZUM UM- UND ERWEITERUNGSBAU + MASST. 1:100

Bautechnisch geprüft
Pelkum, den 23. 3. 1958
Amtsbaurat

Genehmigt durch den Bauschein Nr. 111/1958

KELLERGEOSCHOSSGRUNDRISS

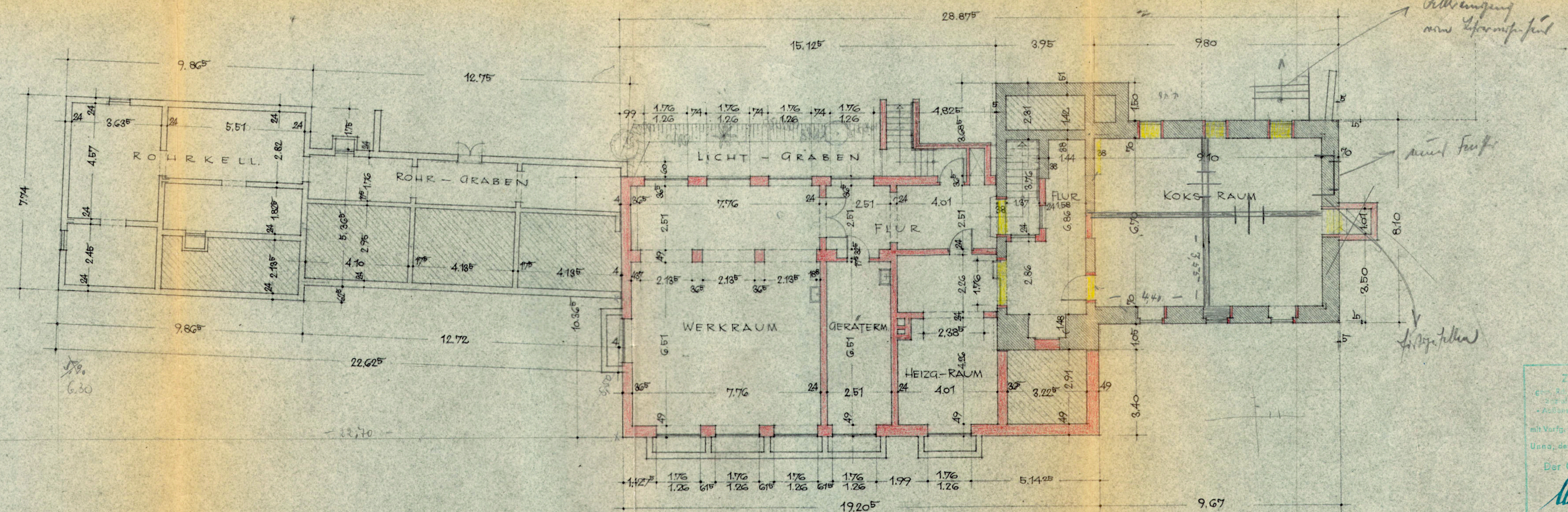

UNNA, DEN 1956
DIE KREISVERWALTUNG A.B.

WIESCHERHÖFEN, DEN 17.2. 1958
DIE BAUHERRIN A.B.

PELKUM UND UNNA, IM MAI 1956 u. Febr. 58
FÜR DEN ENTWURF

OBERBAURAT OBERMEDIZINALRAT

BÜRGERMEISTER

AMTSBAURAT

ARCHITEKT

Zugestimmt
von der Kreisverwaltung
Unna, den 22.4.58
Der Oberkreisdirektor
in Vertretung
Kreisdirektor

Unna, den 23. 3. 1958
Geprüft:
Der Kreisarzt
Medizinischer Direktor